

INFORME DE VALIDACIÓN GRÁFICA FRENTE A PARCELARIO CATASTRAL

CSV: SPNMY6Y8TF3J02CB

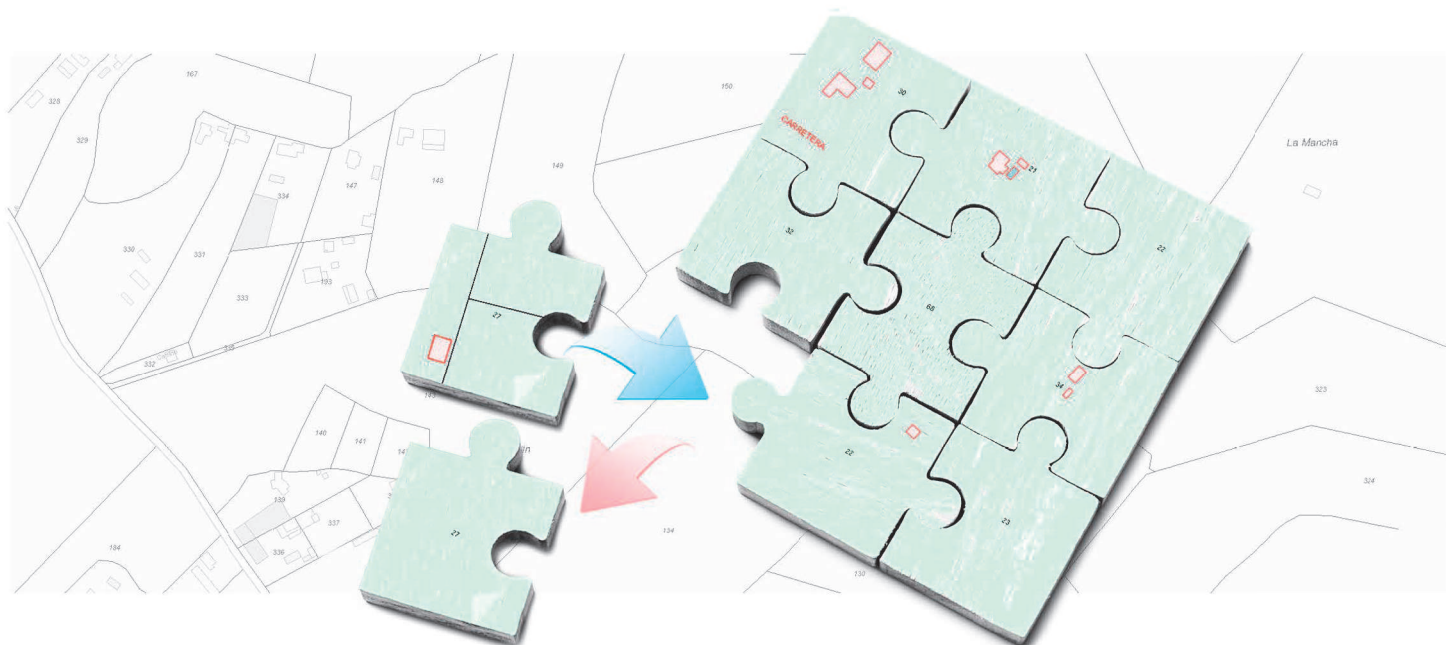

RESULTADO DE LA VALIDACIÓN

La representación gráfica objeto de este informe, respeta la delimitación de la finca matriz o del perímetro del conjunto de las fincas aportadas que resulta de la cartografía catastral vigente y reúne los requisitos técnicos necesarios que permiten su incorporación al Catastro, conforme a las normas dictadas en desarrollo del artículo 10.6 de la Ley Hipotecaria y del artículo 36.2 del texto refundido de la Ley del Catastro Inmobiliario. No obstante, el resultado positivo de este informe no supone que las operaciones jurídicas que dan lugar a la nueva configuración de las parcelas se ajusten a la legalidad vigente o dispongan de las autorizaciones necesarias de la administración o autoridad pública correspondiente.



POSITIVO

Tipo de operación

SUBSANACIÓN



INFORME DE VALIDACIÓN GRÁFICA FRENTE A PARCELARIO CATASTRAL

CSV: SPNMY6Y8TF3J02CB

NUEVA PARCELACIÓN

Provincia: A CORUÑA

Municipio: A LARACHA

(531635 ; 4791673)

(532009 ; 4791673)

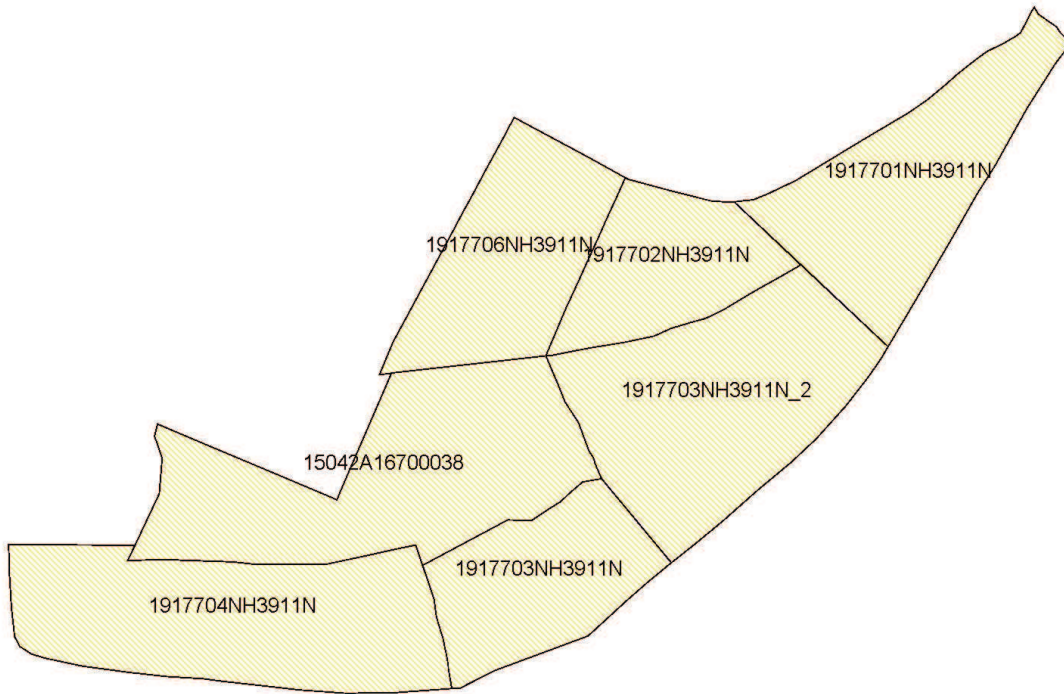

(531635 ; 4791338)

(532009 ; 4791338)

ESCALA 1:2000



INFORME DE VALIDACIÓN GRÁFICA FRENTE A PARCELARIO CATASTRAL

CSV: SPNMY6Y8TF3J02CB

PARCELACIÓN CATASTRAL

Provincia: A CORUÑA

Municipio: A LARACHA

(531635 ; 4791673)

(532009 ; 4791673)

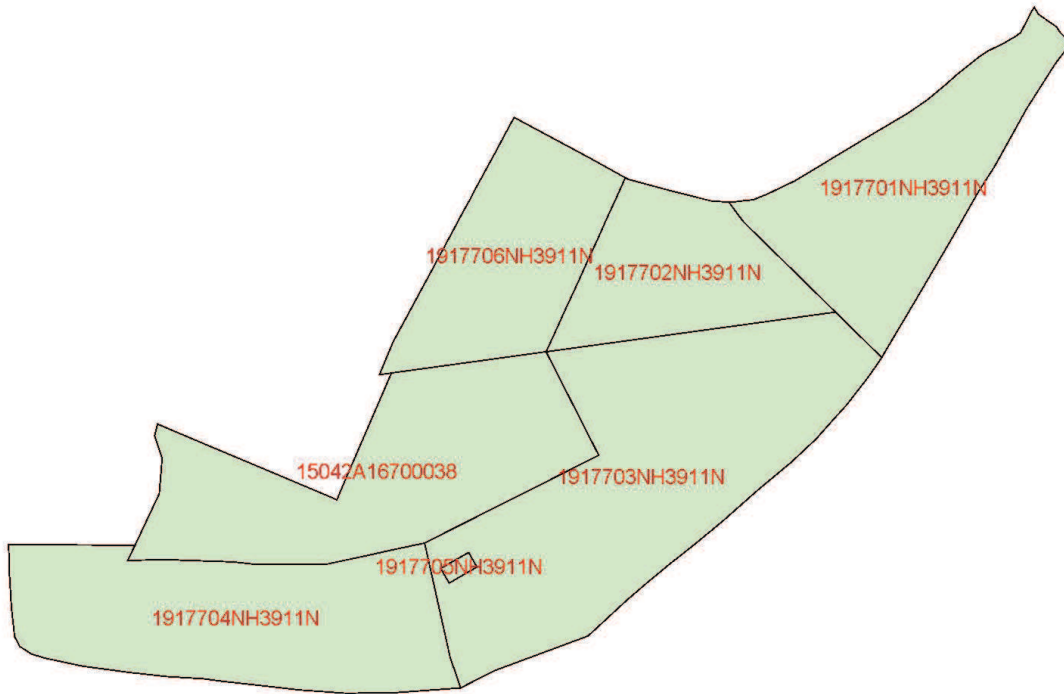

(531635 ; 4791338)

(532009 ; 4791338)

ESCALA 1:2000

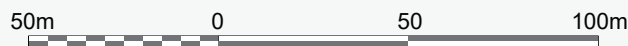

Documento firmado con CSV y sello de la Dirección General del Catastro
CSV: SPNMY6Y8TF3J02CB (verificable en <https://www.sedecatastro.gob.es>) | Fecha de firma: 06/04/2026



INFORME DE VALIDACIÓN GRÁFICA FRENTE A PARCELARIO CATASTRAL

CSV: SPNMY6Y8TF3J02CB

SUPERPOSICIÓN CON CARTOGRAFÍA CATASTRAL

Provincia: A CORUÑA

Municipio: A LARACHA

(531635 ; 4791673)

(532009 ; 4791673)

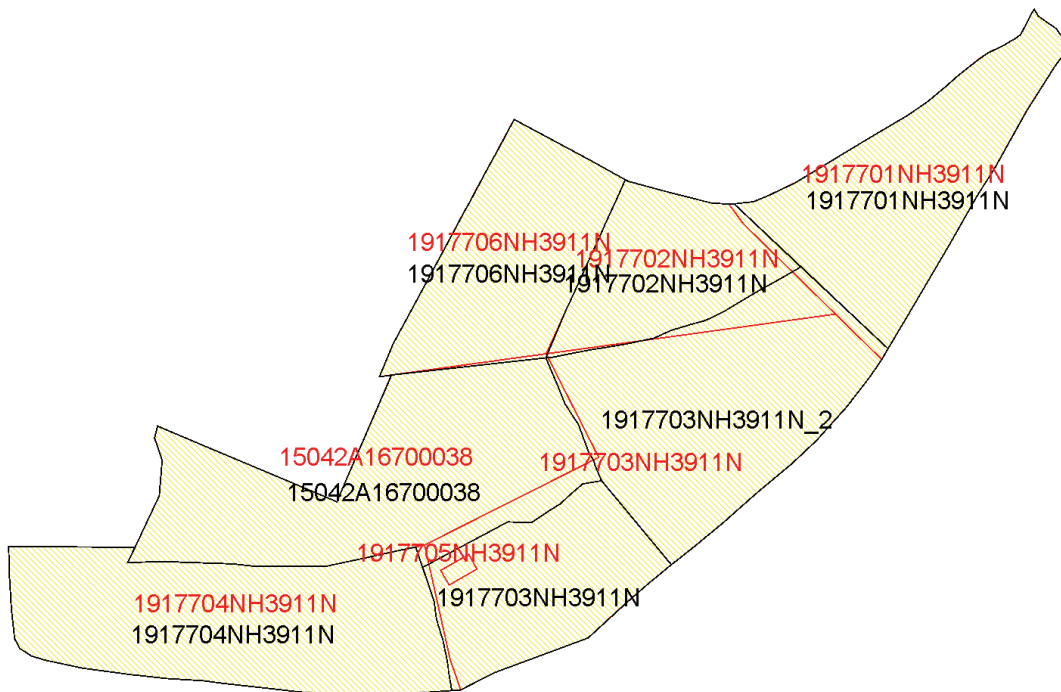

(531635 ; 4791338)

(532009 ; 4791338)

ESCALA 1:2000



Leyenda

- Superficie de la parcela catastral fuera de la representación gráfica aportada
- Superficie de la representación gráfica aportada fuera de la parcela catastral
- Superficie coincidente



INFORME DE VALIDACIÓN GRÁFICA FRENTE A PARCELARIO CATASTRAL

CSV: SPNMY6Y8TF3J02CB

PARCELAS CATASTRALES AFECTADAS

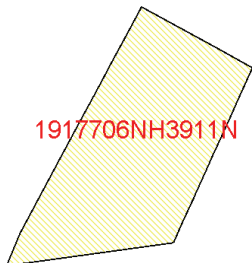

1917706NH3911N

Referencia catastral: 1917706NH3911N

Dirección LG GRIXARIO
A LARACHA [A CORUÑA]

AFECTADA TOTALMENTE

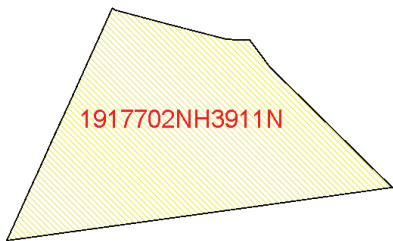

1917702NH3911N

Referencia catastral: 1917702NH3911N

Dirección LG GRIXARIO
A LARACHA [A CORUÑA]

AFECTADA TOTALMENTE

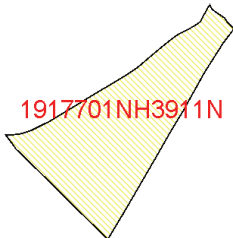

1917701NH3911N

Referencia catastral: 1917701NH3911N

Dirección LG GRIXARIO 28
A LARACHA [A CORUÑA]

AFECTADA TOTALMENTE

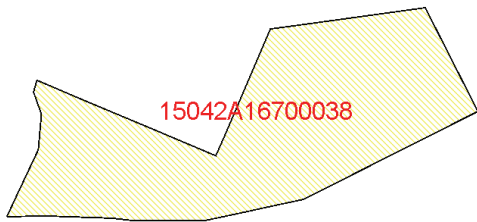

15042A16700038

Referencia catastral: 15042A16700038

Dirección LG CRUCEIRO NOVO
A LARACHA [A CORUÑA]

AFECTADA TOTALMENTE

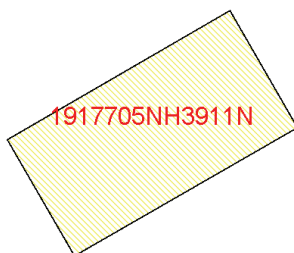

1917705NH3911N

Referencia catastral: 1917705NH3911N

Dirección LG CRUCEIRO NOVO
A LARACHA [A CORUÑA]

AFECTADA TOTALMENTE



PARCELAS CATASTRALES AFECTADAS

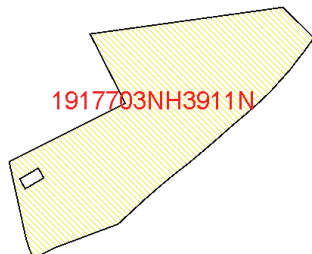

Referencia catastral: 1917703NH3911N
Dirección LG CRUCEIRO NOVO
A LARACHA [A CORUÑA]

AFECTADA TOTALMENTE

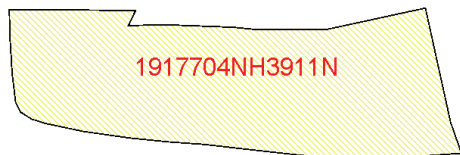

Referencia catastral: 1917704NH3911N
Dirección LG CRUCEIRO NOVO 3
A LARACHA [A CORUÑA]

AFECTADA TOTALMENTE



PARCELAS RESULTANTES

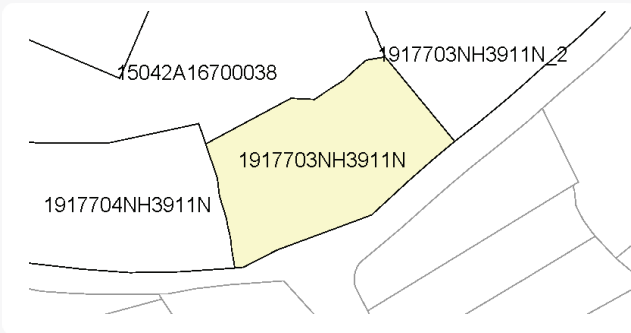

Parcela 1917703NH3911N
Mantiene RC
superficie 1989 m2

LINDEROS LOCALES:
1917703NH3911N_2
15042A16700038
1917704NH3911N

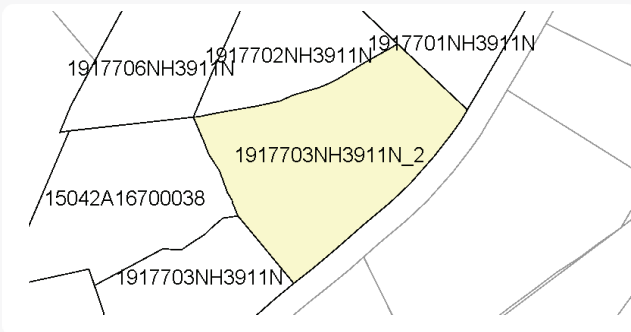

Parcela 1917703NH3911N_2
Se asignará una nueva RC
superficie 3635 m2

LINDEROS LOCALES:
1917703NH3911N
1917701NH3911N
1917702NH3911N
1917706NH3911N
15042A16700038

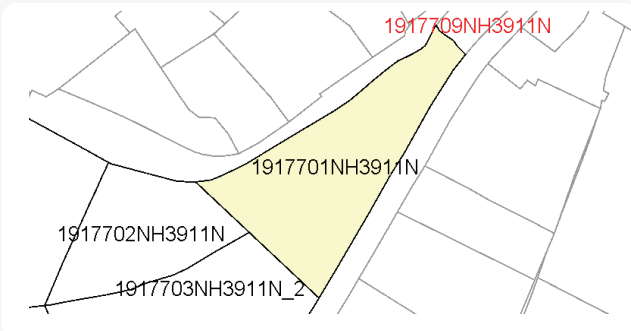

Parcela 1917701NH3911N
Mantiene RC
superficie 2774 m2

LINDEROS LOCALES:
1917703NH3911N_2
1917702NH3911N

LINDEROS EXTERNOS:
1917709NH3911N



INFORME DE VALIDACIÓN GRÁFICA FRENTE A PARCELARIO CATASTRAL

PARCELAS RESULTANTES

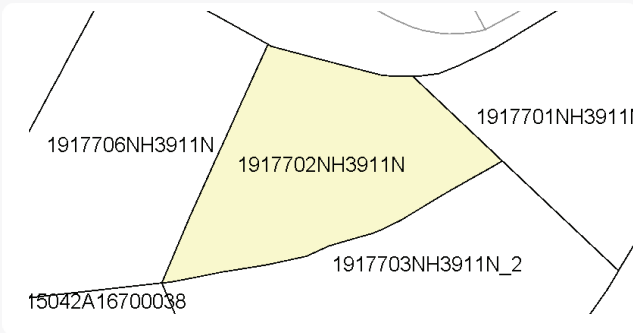

Parcela 1917702NH3911N

Mantiene RC

superficie 1714 m2

LINDEROS LOCALES:

1917703NH3911N_2

1917701NH3911N

1917706NH3911N

15042A16700038

LINDEROS EXTERNOS:

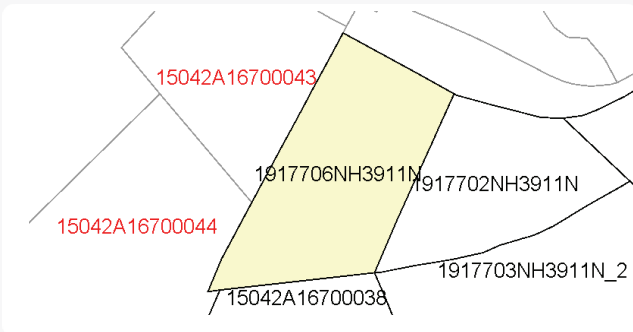

Parcela 1917706NH3911N

Mantiene RC

superficie 2295 m2

LINDEROS LOCALES:

1917703NH3911N_2

1917702NH3911N

15042A16700038

LINDEROS EXTERNOS:

15042A16700044

15042A16700043

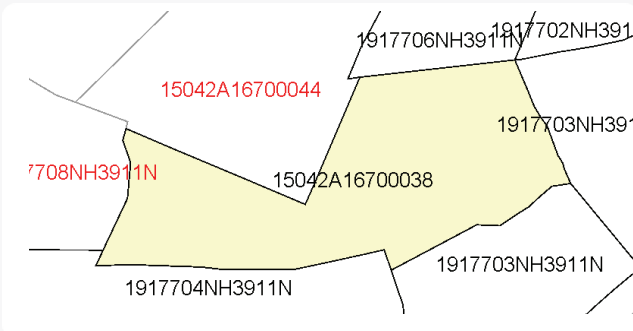

Parcela 15042A16700038

Mantiene RC

superficie 3941 m2

LINDEROS LOCALES:

1917703NH3911N

1917703NH3911N_2

1917702NH3911N

1917706NH3911N

1917704NH3911N

LINDEROS EXTERNOS:

15042A16700044

1917708NH3911N

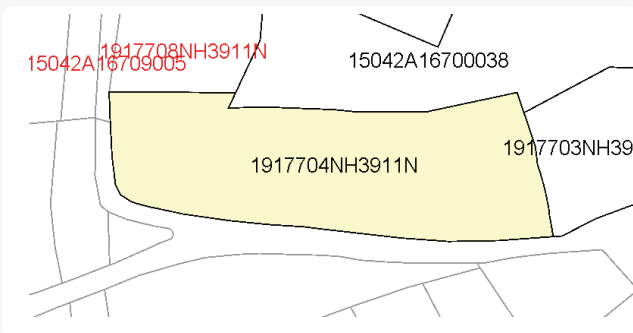

Parcela 1917704NH3911N

Mantiene RC

superficie 3692 m2

LINDEROS LOCALES:

1917703NH3911N

15042A16700038

LINDEROS EXTERNOS:

1917708NH3911N

15042A16709005

